

# LAGEPLAN, OHNE MASSSTAB

Geltungsbereich der Ergänzungssatzung gem. § 34 Abs. 4 Nr. 3 BauGB „Wohnbebauung Ende Moselstraße“, im Ortsteil Schiffweiler der Gemeinde Schiffweiler

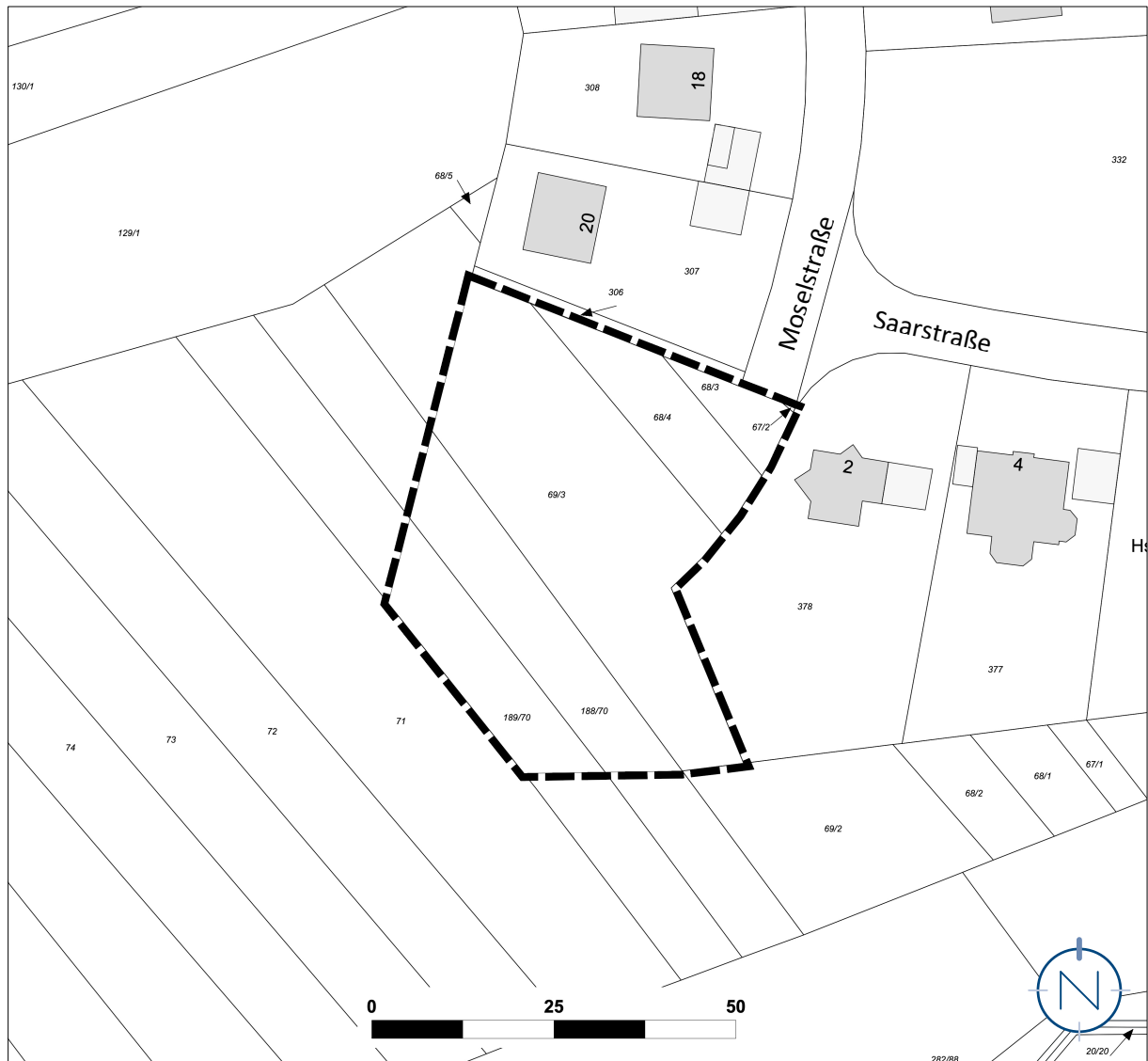

Quelle und Stand Katastergrundlage: LVGL, 18.05.2021; Bearbeitung: Kernplan